نوشته شده توسط شاپور سورنپهلو
یکشنبه ۰۴ تیر ۱۳۹۱ ساعت ۰۶:۲۲

پس از پخش نوشته " آخوند، غرب و صهیونیسم: اتحادیه مثلث شیطانی برای تجزیه ایران"، زیر رادار آقای دنیل برت و دوستانش قرار گرفتم.

تقاضای دوستی دنیل برت در لینکدلن

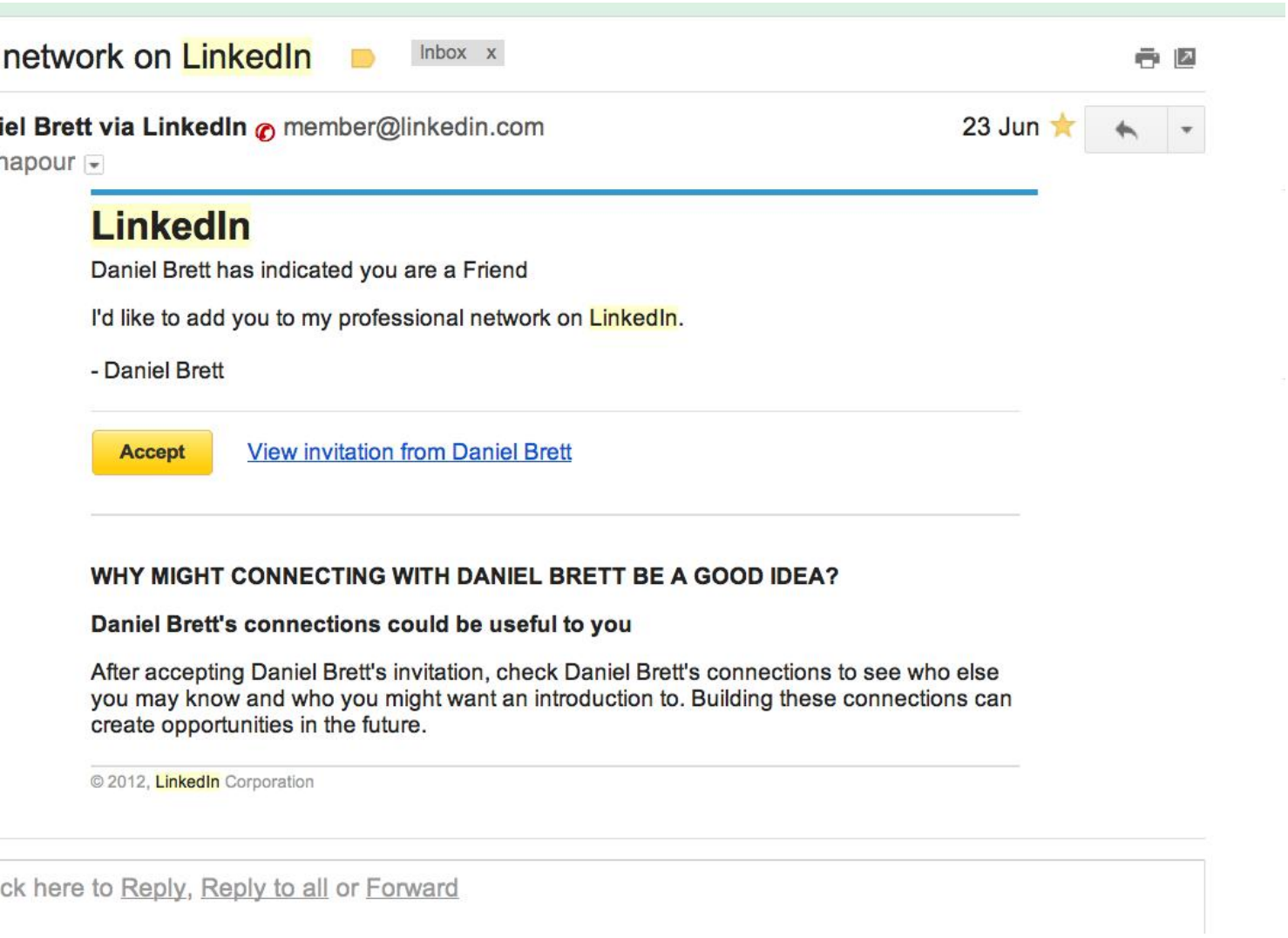
network on LinkedIn Inbox x

iel Brett via LinkedIn member@linkedin.com 23 Jun

napour

LinkedIn

Daniel Brett has indicated you are a Friend

I'd like to add you to my professional network on LinkedIn.

- Daniel Brett

Accept View invitation from Daniel Brett

WHY MIGHT CONNECTING WITH DANIEL BRETT BE A GOOD IDEA?

Daniel Brett's connections could be useful to you

After accepting Daniel Brett's invitation, check Daniel Brett's connections to see who else you may know and who you might want an introduction to. Building these connections can create opportunities in the future.

© 2012, LinkedIn Corporation

ck here to Reply, Reply to all or Forward

دنبال کردن در تویتر

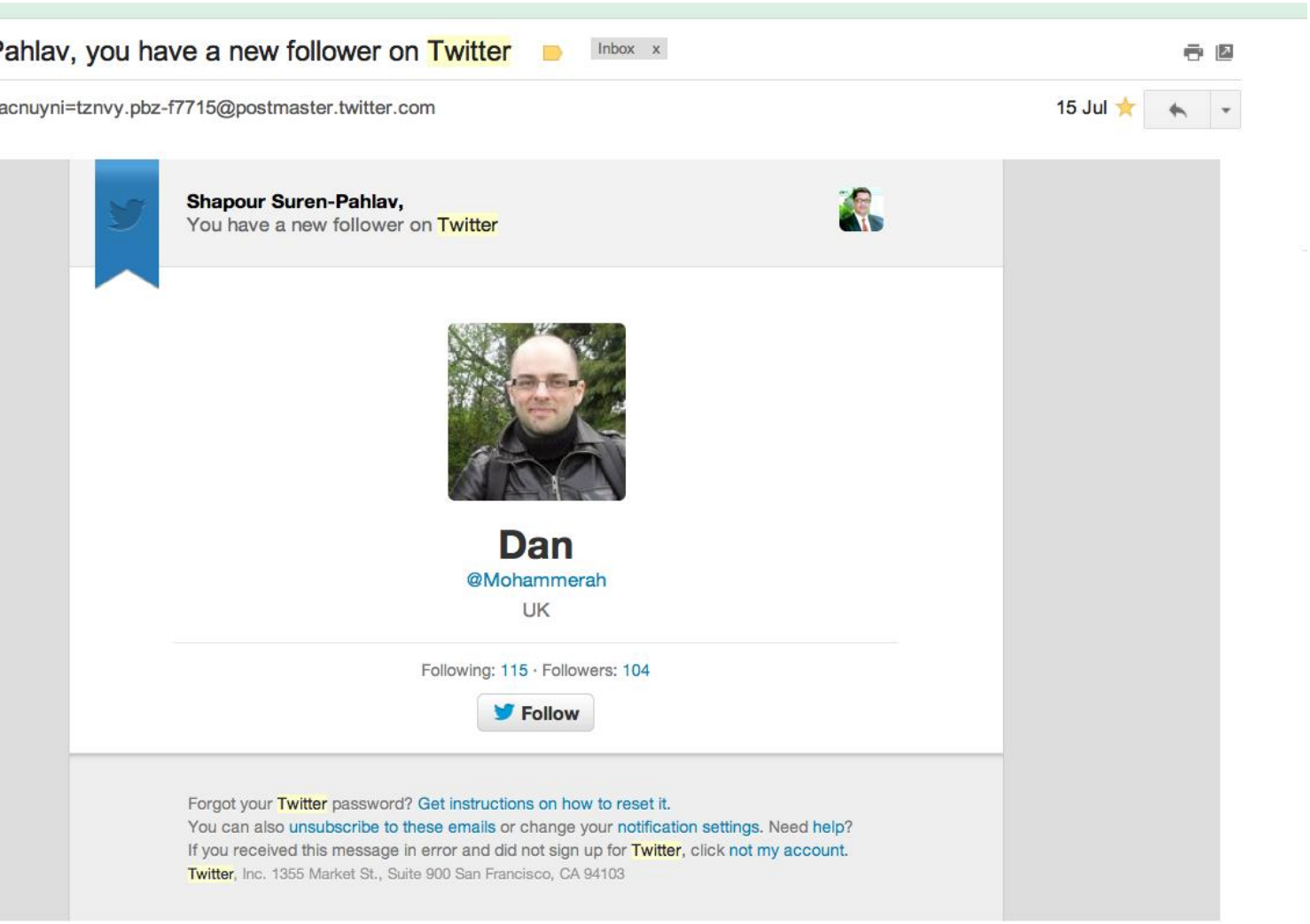

نوشته شده توسط شاپور سورنپهلو
کشنبه ۰۴ تیر ۱۳۹۱ ساعت ۰۶:۲۲

شکایت دنیل برت پس از باشتراک گذاشتن فرتور وی در نوشته خود

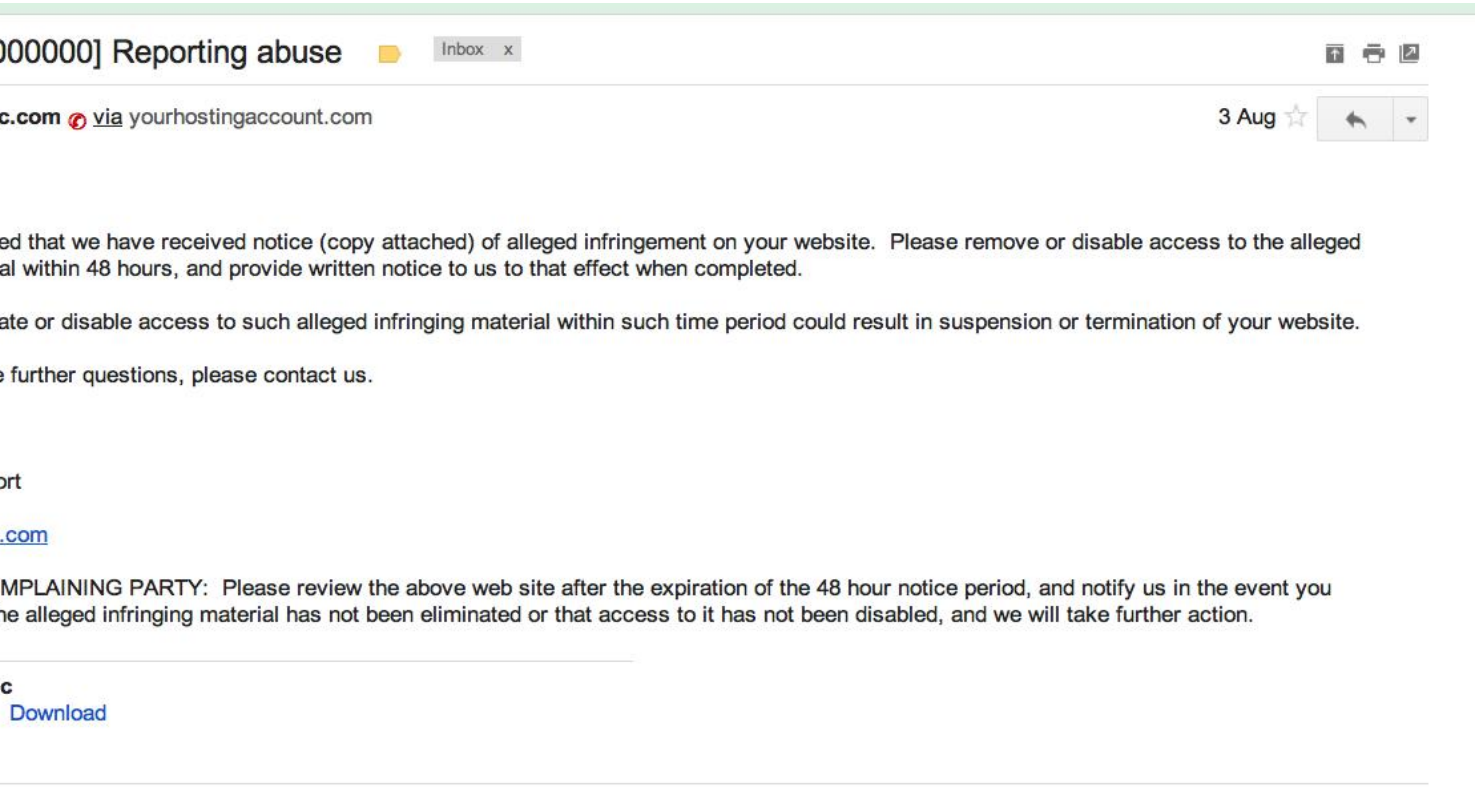

000000] Reporting abuse Inbox x

c.com via yourhostingaccount.com 3 Aug

ed that we have received notice (copy attached) of alleged infringement on your website. Please remove or disable access to the alleged al within 48 hours, and provide written notice to us to that effect when completed.

ate or disable access to such alleged infringing material within such time period could result in suspension or termination of your website.

e further questions, please contact us.

ort

.com

MPLAINING PARTY: Please review the above web site after the expiration of the 48 hour notice period, and notify us in the event you he alleged infringing material has not been eliminated or that access to it has not been disabled, and we will take further action.

c
Download

نوشته شده توسط شاپور سورنپهلو
یکشنبه ۰۴ تیر ۱۳۹۱ ساعت ۰۶:۲۲

I would like to give notice that one of your customers has violated my copyright by publishing a photograph of me on their website without obtaining my permission. The photograph's URL is: http://www.suren-pahlav.com/images/misc/daniel_brett_FB.jpg It is on the web page http://www.suren-pahlav.com/pe/index.php?option=com_content&view=article&id=23:akhund-ghar-va-sahyonism&catid=1
- the page also libels me, calling me a terrorist without any substantiation or any element of truth.

I have a good faith belief that the use of the material in the manner complained of is not authorized by the copyright owner, its agent, or the law. Under the penalty of perjury I state that the information contained in my complaint is accurate and I am authorized to act on behalf of the owner of the copyright I claim is infringed.

My signature is attached as a jpeg image.

Daniel Brett

آقای برت در روز ۱۴ اسفندماه ۱۳۹۱ تصمیم گرفتند که بنده را در فیسبوک زیر نظر مبارکشان برده و به روشی کودکانه جنگ باصطلاح روانی را آغاز کنند. در پاسخ و خوش آمد به ایشان، پیغام کوتاهیبرای ایشان نوشته و در روی صفحه خود در فیسبوک به اشتراک گذاشتم! گویا پست پاسخ بنده بمذاق ایشان ناخوش آمد و به فیسبوک شکایت کردند؛ فیسبوک هم بدون هیچ هشداری پست را زدود. چیزی که مسلم است، فرتور و نوشته همراهش با قوانین فیسبوک در تناقص نبود، که این واکُنش فیسبوک شگفت آور و پُرسش برانگیزست!

نوشته شده توسط شاپور سورنپهلو
یکشنبه ۰۴ تیر ۱۳۹۱ ساعت ۰۶:۲۲

باری، مهم اینست که شکایت آقای برت به فیسبوک نشان میدهد تا به چه اندازه ایی ایشان و همپالکیانشان از خشم و روح میهنپرستی ایرانیان در هراسند - زیرا که برخی از هم میهنان والا و آزاده در طی زمانی کمتر از ۲۰ دقیقه، بالای ۲۰۰ پیغام "محبت آمیز!" در زیر پست بنده برای ایشان گذاشته بودند.

فرتورهمراه با نوشته ایی که زدوده شد.

There's an old adage that advises، "Keep your friends close، but your enemies closer!" In keeping with this ancestral wisdom، I shall maintain a watchful eye not only on my enemy but also on the foe of Iran and the Iranian nation—namely، Mr Daniel Brett، director of the Ahwazi Arab Solidarity Network. As he follows this page، and I trust he'll read this، I make this pledge to him and his co-conspirators: Khuzestan shall remain Iranian، as it has done for three millennia! To preserve its Iranian identity، a nation stands ready to lay down their lives in its defence، myself included. I wonder، how far is Mr Brett prepared to go? InKeep your friends close، but your enemies closerThere's an old adage that advises، " keeping with this ancestral wisdom، I shall maintain a watchful eye not only on my enemy but also on the foe of Iran and the Iranian nation—namely، Mr Daniel Brett، director of the Ahwazi Arab Solidarity Network.

As he follows this page، and I trust he'll read this، I make this pledge to him and his co-conspirators: Khuzestan shall remain Iranian، as it has done for three millennia! To preserve its Iranian identity، a nation stands ready to lay down their lives in its defence، myself included. I wonder، how far is Mr Brett prepared to go?

نوشته شده توسط شاپور سورنپهلو
یکشنبه ۰۴ تیر ۱۳۹۱ ساعت ۰۶:۲۲

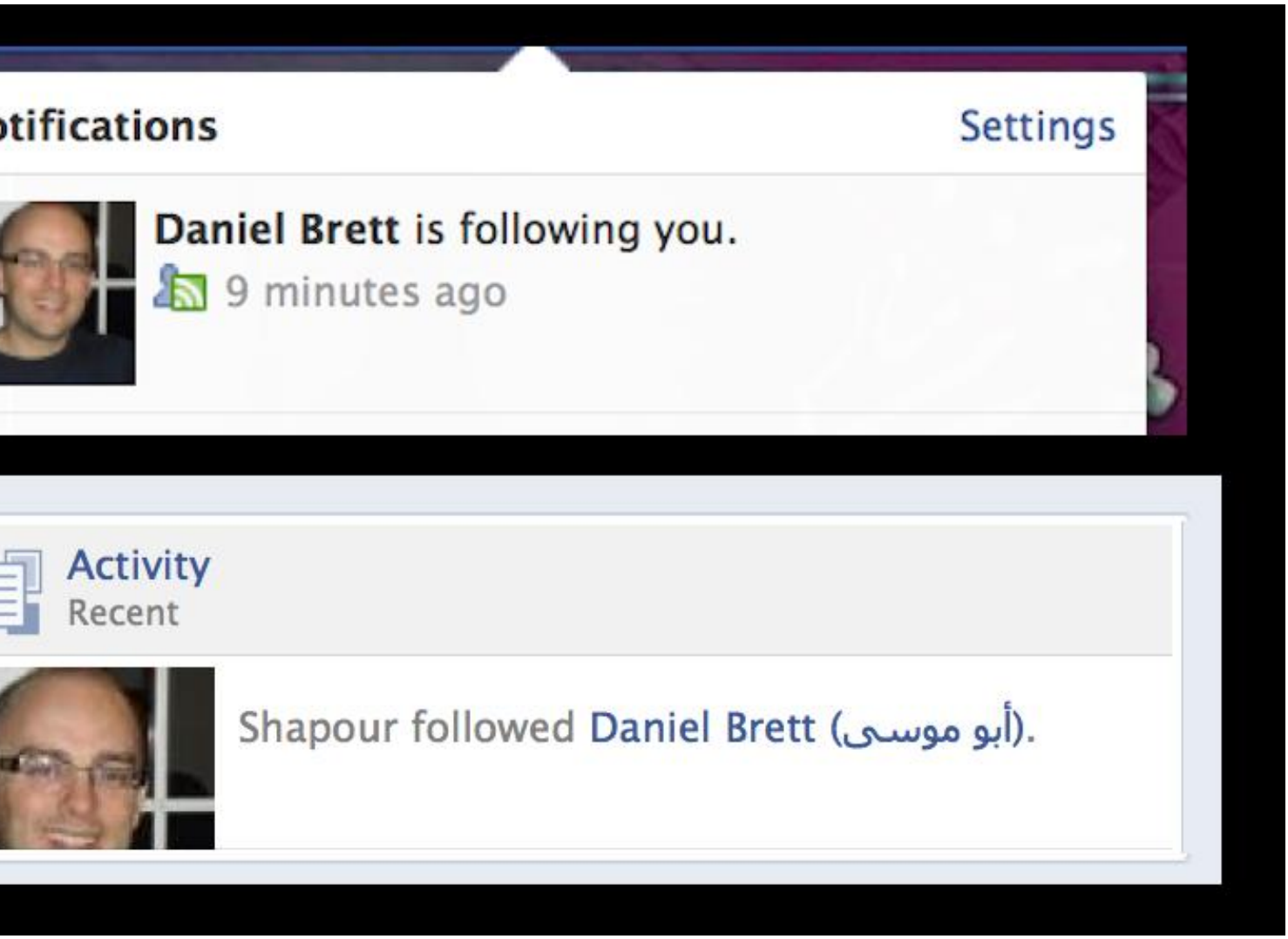

پس از زدودن پست در فیسبوک!

نوشته شده توسط شاپور سورنپهلو
یکشنبه ۰۴ تیر ۱۳۹۱ ساعت ۰۶:۲۲

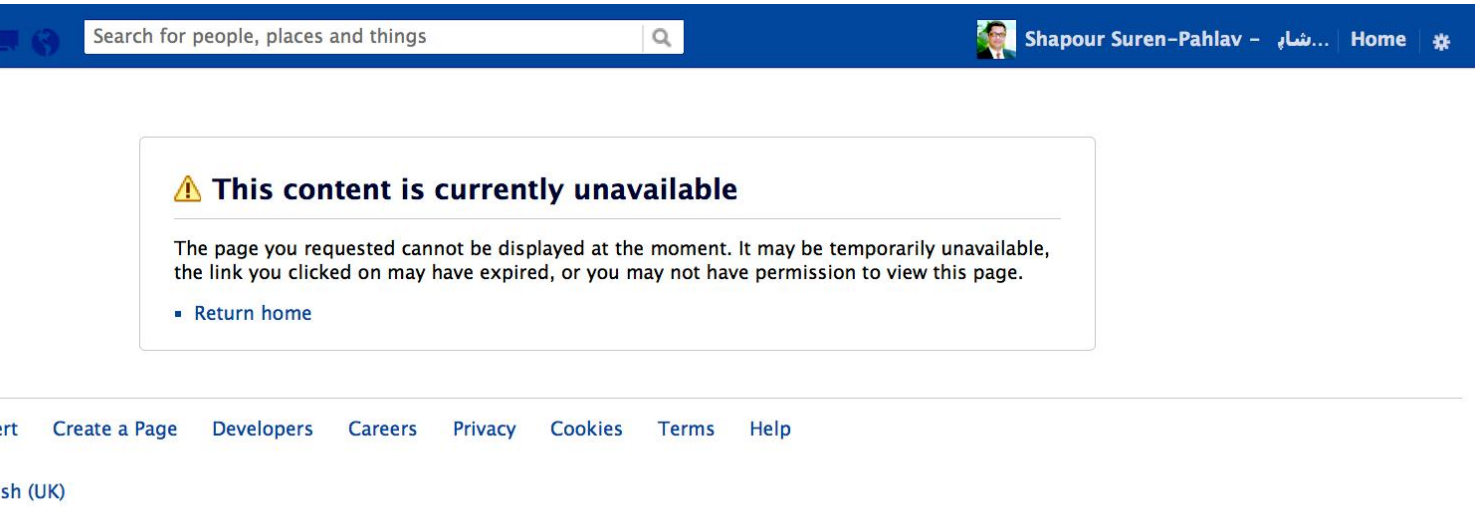

برای دیدن کاربر او در فیسبوک، که با گستاخی خود را "ابوموسی!" میخواند، بر روی تصویر زیر فشار دهید!

پس از شکایات از پست بنده، او نخست گزینش "دنبال کردن" را از کاربر خود زدود و پس از ساعتی موقتا از کار انداخته شد!

نوشته شده توسط شاپور سورنپهلو
یکشنبه ۰۴ تیر ۱۳۹۱ ساعت ۰۶:۲۲

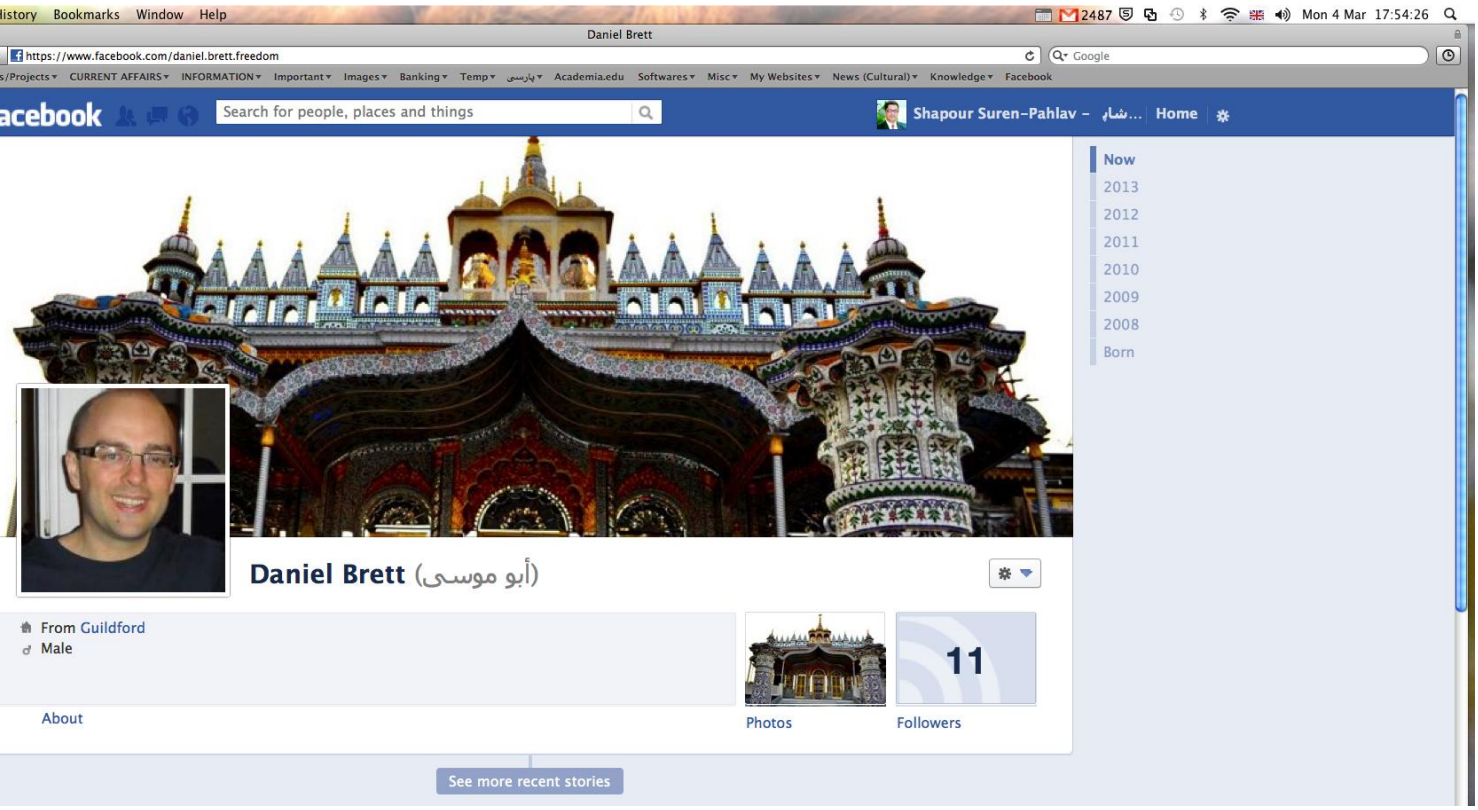

او سپس گستاخی و بیشرمی را فراتر برده و بار دگر دعوت به پیوستن در "لینکداین" میفرستد!

نوشته شده توسط شاپور سورنپهلو
یکشنبه ۰۴ تیر ۱۳۹۱ ساعت ۰۶:۲۲

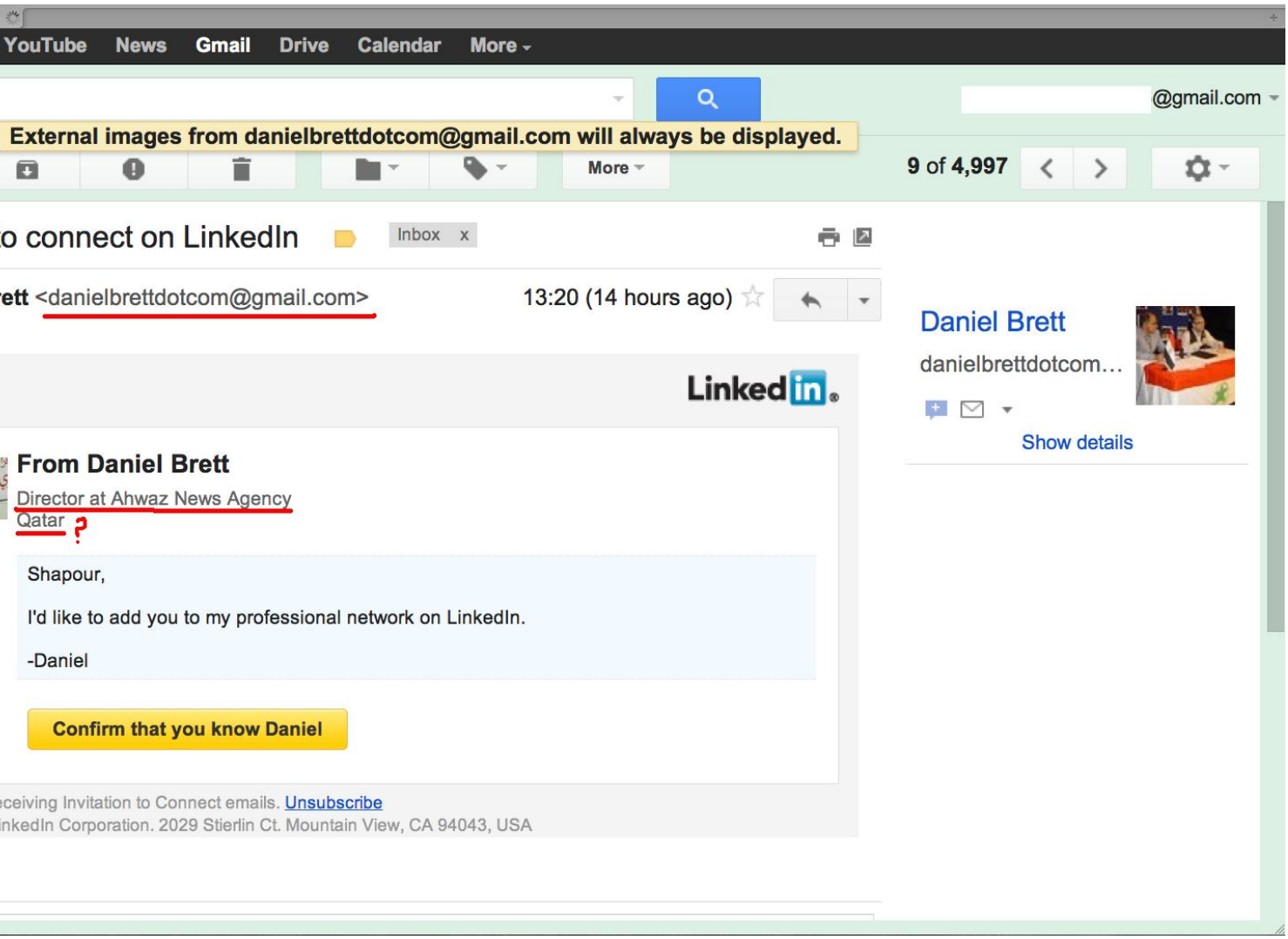

نوشته شده توسط شاپور سورنپهلو
یکشنبه ۰۴ تیر ۱۳۹۱ ساعت ۰۶:۲۲

پست نویی که درباره زدون پست نخستین باشتراک گذاشته بودم را دوباره فیسبوک زدود و برای تنبیه، ۲۴ ساعت کاربر بنده مسدود شد! آفرین به "آزادی بیان" بشیوه آمریکایی!

ساعت ۰۸:۲۵ بامداد (بوقت لندن) روز سه شنبه ۱۵ اسفندماه ۱۳۹۱ (۵ مارس ۲۰۱۳)

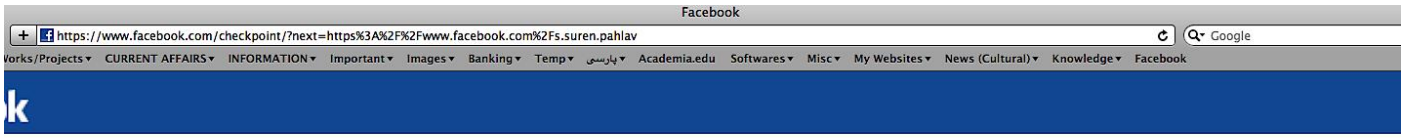

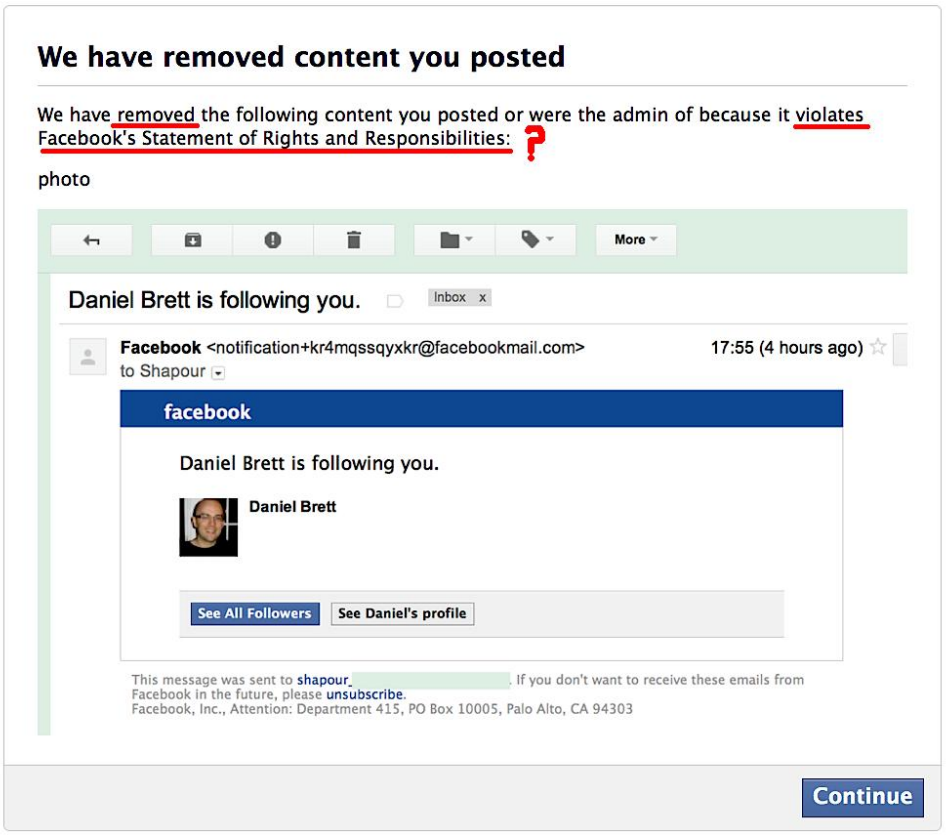

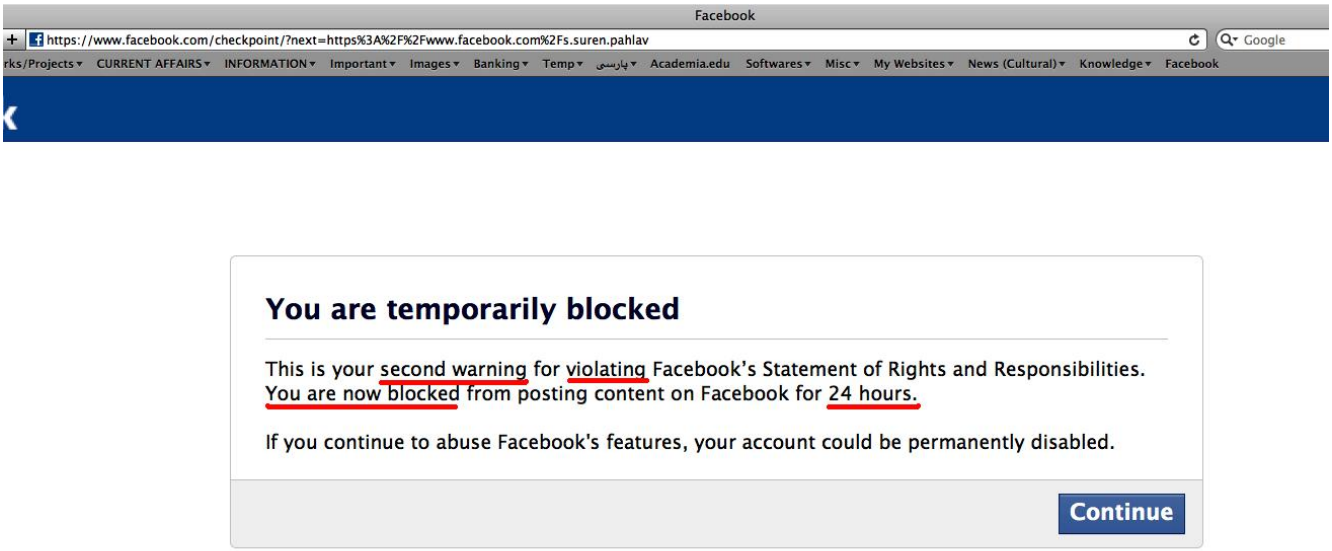
Facebook
https://www.facebook.com/checkpoint/?next=https%3A%2F%2Fwww.facebook.com%2Fs.suren.pahlav
You are temporarily blocked
This is your second warning for violating Facebook's Statement of Rights and Responsibilities.
You are now blocked from posting content on Facebook for 24 hours.
If you continue to abuse Facebook's features, your account could be permanently disabled.
Continue

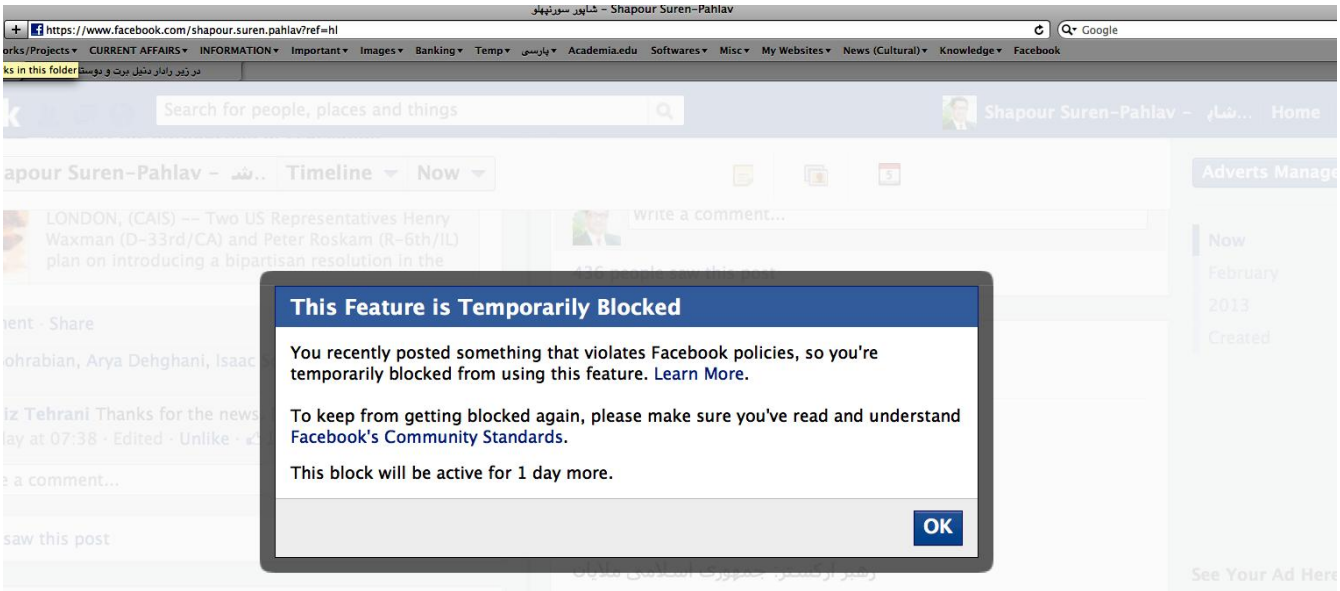
https://www.facebook.com/shapour.suren.pahlav?ref=hl
This Feature is Temporarily Blocked
You recently posted something that violates Facebook policies, so you're temporarily blocked from using this feature. Learn More.
To keep from getting blocked again, please make sure you've read and understand Facebook's Community Standards.
This block will be active for 1 day more.
OK

نوشته شده توسط شاپور سورنپهلو
کشنبه ۰۴ تیر ۱۳۹۱ ساعت ۰۶:۲۲

پست دیگری که درباره زدون پست پیشین وهمراه با پیوند به این برگه بود را دوباره فیسبوک زدود و برای تنبیه اینجانب(!)، ولی اینبار به ۷۲ ساعت جلوگیری از کامنت گذاشتن در فیسبوک محکوم شده ام! امیدوارم همه ی محکومیتها چنین باشد! روز چهارشنبه ۱۶ اسفندماه ۱۳۹۱ (۶ مارس ۲۰۱۳)



نوشته شده توسط شاپور سورنپهلو
کشنبه ۰۴ تیر ۱۳۹۱ ساعت ۰۶:۲۲



همچنین:

آخوند، غرب و صهیونیسم: اتحادیه مثلث شیطانی برای تجزیه ایران

سایه لاشخوران برروی خاک ایران: افزایش فعالیتهای غربیان برای جداسازی خوزستان و دیگر سرزمینهای نفت خیز از ایران

نوشته شده توسط شاپور سورنپهلو
یکشنبه ۰۴ تیر ۱۳۹۱ ساعت ۰۶:۲۲

نوید افزایش فعالیتهای تروریستی بیگانگان در خوزستان

دیدار رئیس انگلیسی گروه تروریستی الاحواز با مجاهدین خلق